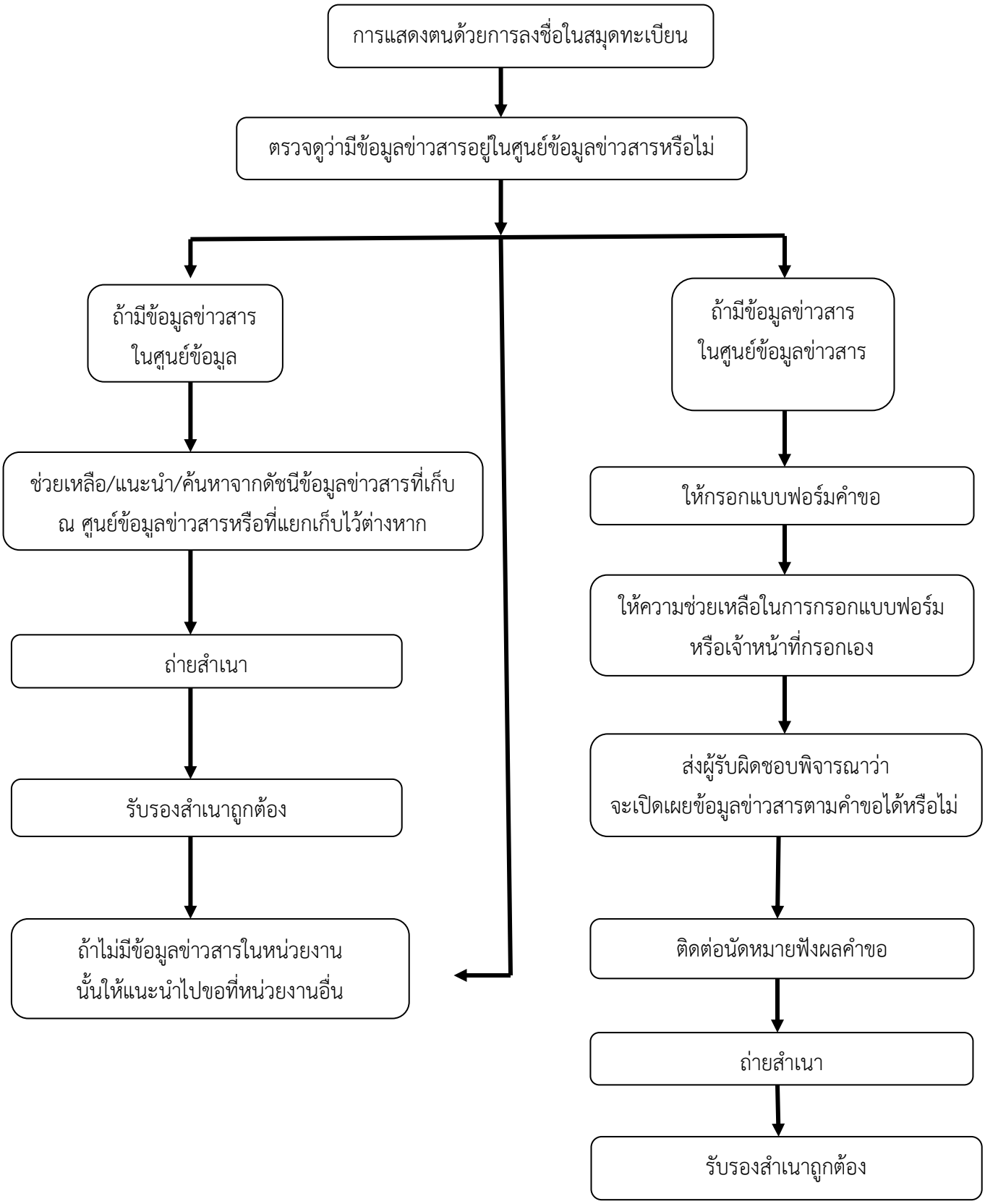แผนภูมิขั้นตอนการให้บริการข้อมูลข่าวสาร ณ ศูนย์ข้อมูลข่าวสาร (ทั่วไป)